

**INFORME FISCAL Y FINANCIERO**  
**HOSPITAL SAN ANTONIO AMBALEMA TOLIMA**  
**VIGENCIA 2021**

**1. INFORMACIÓN CONTABLE**

En la estructura del informe se ubican los estados contables básicos del Hospital San Antonio del municipio de Ambalema, es decir, (Estado de Situación Financiera y Estado de rendimiento financiero).

La Información contable a evaluar fue tomada del reporte a la Contaduría General de la Nación (Consolidador de Hacienda e Información Pública CHIP) vigencias 2020 - 2021 de conformidad con los lineamientos del Nuevo Marco Normativo, según Resolución 533 de 2015 NICSP, con la finalidad de establecer la viabilidad fiscal y financiera de la entidad e identificar el Déficit fiscal, así mismo; se evalúan los indicadores financieros y la capacidad de endeudamiento con la que cuenta la entidad para financiar sus actividades y cumplir con sus obligaciones y compromisos.

**2. ESTADO DE SITUACIÓN FINANCIERA**

Cifra en miles

CONCEPTO	VIGENCIA 2021	VIGENCIA 2020	VARIACIÓN \$	VARIACIÓN %
<b>ACTIVOS</b>	<b>2.488</b>	<b>2.252</b>	<b>236</b>	<b>10%</b>
EFFECTIVO Y EQUIVALENTE AL EFFECTIVO	102	60	42	70%
CUENTAS POR COBRAR	1.253	1.188	65	5%
INVENTARIOS	50	81	(31)	-38%
PROPIEDADES, PLANTA Y EQUIPO	998	827	171	21%
OTROS ACTIVOS	82	93	(11)	-12%
<b>PASIVOS</b>	<b>1.622</b>	<b>1.513</b>	<b>109</b>	<b>7%</b>
CUENTAS POR PAGAR	1.127	1.022	105	10%
BENEFICIOS A LOS EMPLEADOS	407	473	(66)	-14%
PROVISIONES	87	17	70	412%
<b>PATRIMONIO</b>	<b>866</b>	<b>738</b>	<b>128</b>	<b>17%</b>
<b>PATRIMONIO DE LAS ENTIDADES DEL GOBIERNO</b>	<b>866</b>	<b>738</b>	<b>128</b>	<b>17%</b>



# CONTRALORÍA

DEPARTAMENTAL DEL TOLIMA

· La Contraloría del ciudadano ·

Al cierre de la vigencia fiscal 2021, El Hospital San Antonio el municipio de Ambalema Tolima presentó una variación absoluta en sus Activos de \$236 millones, es decir, un incremento del 10% en comparación con la vigencia 2020. Los Pasivos incrementó en \$109 millones, es decir, 7%, el Patrimonio Incrementó \$128 millones, el 17% en relación a la vigencia 2020.

## 2.1 ACTIVO

Las cuentas de mayor incidencia fueron:

**Propiedad Planta y Equipo** con que incrementó \$171 millones es decir el 21% donde el rubro de mayor incidencia fue Equipo de transporte, tracción y elevación terrestre seguido de la cuenta **Cuentas Por Cobrar** con \$65 millones, es decir, el 5%, los **Efectivo y Equivalente al Efectivo** incrementó en un 70%, es decir \$42 millones los **Inventarios** disminuyeron con \$31 millones, el 38% y por último **Otros Activos** con \$11 millones el 12% con relación a la vigencia 2.020.

## 2.2 PASIVO

Los Pasivos totales de la entidad, cubren el 65% del Activo total

Las cuentas de mayor incidencia fueron:

**Incrementó: Cuentas Por Pagar** en \$105 millones, es decir un incremento de 10% correspondiente a Otras cuentas por pagar seguido de **Provisiones** con \$70 millones, el 412% y por último disminuyó **Beneficio a los Empleados** con 14%, es decir \$66 millones en relación con la vigencia 2020.

## 2.3 PATRIMONIO

Las cuentas del Patrimonio presentaron un incremento de \$128 millones equivalentes al 17%, donde la cuenta Utilidad o Excedente del Ejercicio fue la más representativa, toda vez que presentó un incremento de \$112 millones, el 747% frente a la vigencia 2020.

secretaria.general@contraloriatolima.gov.co [www.contraloriatolima.gov.co](http://www.contraloriatolima.gov.co)

Carrera 3 entre calle 10 y 11, Edificio de la Gobernación del Tolima, 7 piso

Contacto: +57 (8) 261 1167 – 261 1169

Nit: 890.706.847-1



# CONTRALORÍA

DEPARTAMENTAL DEL TOLIMA

· La Contraloría del ciudadano ·

## ESTADO DE SITUACIÓN FINANCIERA HOSPITAL SAN ANTONIO AMBALEMA TOLIMA VIGENCIA 2020 - 2021

■ VIGENCIA 2021 ■ VIGENCIA 2020

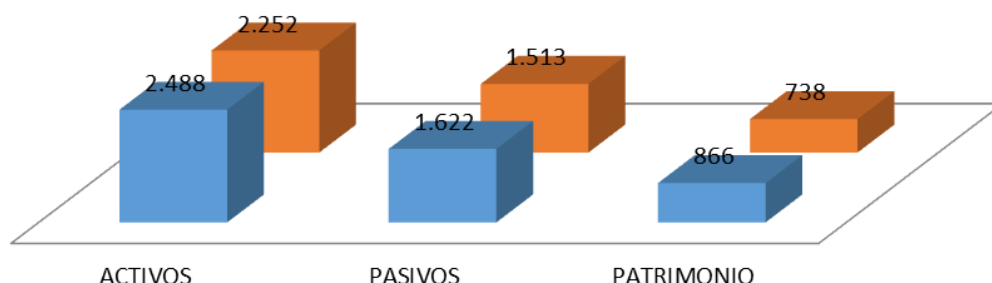

### 3. ESTADO DE ACTIVIDAD FINANCIERA, ECONOMICA Y SOCIAL

HOSPITAL SAN ANTONIO DE AMBALEMA				
COMPARATIVO 2021 - 2020				
(Cifras en miles de pesos)			VARIACIÓN	
CONCEPTO	2021	2020	\$	%
INGRESOS	2.185	1.599	586	37%
GASTOS	1.104	601	503	84%
COSTOS	1.080	997	83	8%

Los ingresos, Gastos y Costos de la entidad aumentaron en \$586, \$503 y \$83 millones, es decir, el 37%, 84% y 8% respectivamente en relación con la vigencia 2020.

secretaria.general@contraloriatolima.gov.co www.contraloriatolima.gov.co

Carrera 3 entre calle 10 y 11, Edificio de la Gobernación del Tolima, 7 piso

Contacto: +57 (8) 261 1167 – 261 1169

Nit: 890.706.847-1



# CONTRALORÍA

DEPARTAMENTAL DEL TOLIMA

· La Contraloría del ciudadano ·

## 3.1 INGRESOS

CONCEPTO	VIGENCIA 2021	VIGENCIA 2020	VARIACIÓN \$	VARIACIÓN %
INGRESOS	2.185	1.599	586	37%
VENTA DE SERVICIOS	1.694	1.458	236	16%
SERVICIOS DE SALUD	1.694	1.458	236	16%
TRANSFERENCIAS Y SUBVENCIONES	480	137	343	250%
SUBVENCIONES	480	137	343	250%
OTROS INGRESOS	10	2	8	400%
INGRESOS DIVERSOS	10	2	8	400%

Los Ingresos del Hospital San Antonio de Ambalema Tolima incrementaron \$586 millones, es decir, 37% con relación a la vigencia 2020.

**La Venta de Servicios** (Servicio de Salud) fue la mayor fuente de ingresos para el Hospital San Antonio, representadas en un 76%, cuyo recaudo fue de \$1.694 millones en la vigencia 2021.

**Las transferencias y subvenciones** incrementaron \$343 millones en la vigencia 2021, es decir, el 250% seguido de **venta de Servicios** con \$236 millones, el 16% y por ultimo **Otros Ingresos** con 400% es decir, \$8 millones.

secretaria.general@contraloriatolima.gov.co www.contraloriatolima.gov.co

Carrera 3 entre calle 10 y 11, Edificio de la Gobernación del Tolima, 7 piso

Contacto: +57 (8) 261 1167 – 261 1169

Nit: 890.706.847-1



# CONTRALORÍA

DEPARTAMENTAL DEL TOLIMA

· La Contraloría del ciudadano ·

## 3.2 GASTOS

CONCEPTO	VIGENCIA 2021	VIGENCIA 2020	VARIACIÓN \$	VARIACIÓN %
<b>GASTOS</b>	<b>1.104</b>	<b>601</b>	<b>503</b>	<b>84%</b>
<b>DE ADMINSTRACION Y OPERACIÓN</b>	<b>569</b>	<b>505</b>	<b>64</b>	<b>13%</b>
SUELDOS Y SALARIOS	148	174	(26)	-15%
CONTRIBUCIONES EFECTIVAS	37	47	(10)	-21%
APORTES OBRE LA NOMINA	7	8	(1)	-13%
PRESTACIONES SOCIALES	49	75	(26)	-35%
GENERALES	324	198	126	64%
IMPUESTOS, CONTRIBUCIONES Y TASAS	2	-	2	100%
<b>DETERIORO, DEPRECIACIONES, AMORTIZACIONES Y PROVISIONES</b>	<b>232</b>	<b>67</b>	<b>165</b>	<b>246%</b>
DETERIORO DE CUENTAS POR COBRAR	93	23	70	304%
DEPRECIACIÓN DE PROPIEDADES, PLANTA Y EQUIPO	55	30	25	83%
AMORTIZACIÓN DE ACTIVOS INTANGIBLES	11	4	7	175%
PROVISIÓN LITIGIOS Y DEMANDAS	72	9	63	700%
<b>OTROS GASTOS</b>	<b>175</b>	<b>13</b>	<b>162</b>	<b>1246%</b>
FINANCIEROS	6	6	-	0%
GASTOS DIVERSOS	169	7	162	100%
<b>CIERRE DE INGRESOS, GASTOS Y COSTOS</b>	<b>127</b>	<b>15</b>	<b>112</b>	<b>747%</b>
CIERRE DE INGRESOS, GASTOS Y COSTOS	127	15	112	747%

Los Gastos presentaron una variación de \$503 millones, es decir, un incremento del 84% en relación con la vigencia 2020.

**Deterioro, depreciaciones, Amortizaciones y Provisiones** fueron las más representativas, presentaron un incremento de \$165 millones, es decir, 246% seguido de **Otros Gastos** con \$162 millones, el 1246% incremento de Gastos Diversos, **Cierre de Ingresos, Gastos y Costos** con 747% es decir, \$112 millones por último **Gastos de Administración y Operación** con 13% es decir, \$64 millones con relación con la vigencia 2020.

secretaria.general@contraloriatolima.gov.co www.contraloriatolima.gov.co

Carrera 3 entre calle 10 y 11, Edificio de la Gobernación del Tolima, 7 piso

Contacto: +57 (8) 261 1167 – 261 1169

Nit: 890.706.847-1



# CONTRALORÍA

DEPARTAMENTAL DEL TOLIMA

· La Contraloría del ciudadano ·

## ESTADO DE ACTIVIDAD FINANCIERA, ECONOMICA Y SOCIAL HOSPITAL SAN ANTONIO AMBALEMA TOLIMA VIGENCIA 2021 - 2020

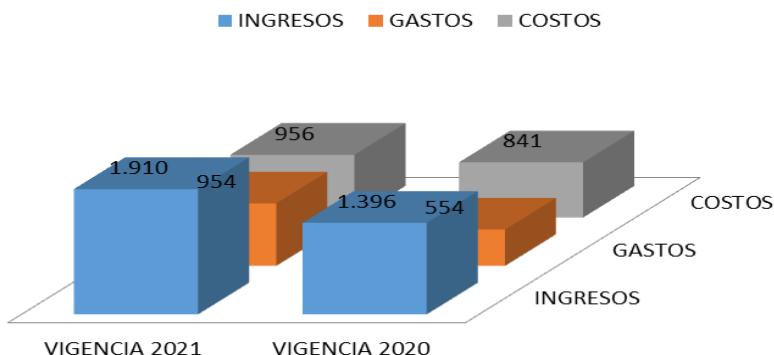

#### 4. EXCEDENTE O DEFICIT

El Hospital San Antonio de Ambalema Tolima, obtuvo un excedente del ejercicio de **\$127 millones** el para la vigencia 2.021.

#### 5. INDICADORES FINANCIEROS

##### 5.1 LIQUIDEZ Y SOLVENCIA

**5.1.1 Razón Corriente:** Muestra la capacidad que tiene la entidad para cubrir sus deudas en el corto plazo, ya que indica que por cada peso que debe, con cuantos se cuenta para respaldarlo.

$$\frac{\text{Activo Corriente}}{\text{Pasivo Corriente}} = \frac{1.489}{1.622} = 0,918 \text{ pesos}$$

El indicador muestra que por cada peso que el Hospital San Antonio de Ambalema Tolima debe a corto plazo, cuenta con 0,918 pesos en Activos corrientes para cubrirlos.



# CONTRALORÍA

DEPARTAMENTAL DEL TOLIMA

· La Contraloría del ciudadano ·

## 5.1.2 Capital neto de Trabajo

El capital neto de trabajo es el resultado de restar del activo corriente los pasivos a corto plazo de la entidad. El capital de trabajo se considera como aquellos recursos que necesita la entidad para operar.

Activo corriente 1.489      -Pasivo Corriente 1.622      = \$(133) millones

El resultado indica que el ente territorial NO cuenta con suficientes recursos para operar

## 5.2 NIVEL DEL ENDEUDAMIENTO SOBRE ACTIVOS TOTALES

Este indicador presenta el porcentaje de participación de los acreedores dentro de los activos del ente territorial.

Total, Pasivo 1.622 X 100 = 65%

Total, Activo 2.488

El resultado indica que del total de activos que posee el Hospital San Antonio de Ambalema Tolima, el 65% está siendo financiado por los acreedores

## 5.3 RAZÓN DEL PATRIMONIO

Este indicador muestra hasta qué punto la entidad territorial tiene independencia financiera ante sus acreedores, se determina dividiendo el valor del patrimonio entre el activo total.

Patrimonio Total 866 = 35%

Activo Total 2.488

El porcentaje indica que el 35% de los activos, están siendo financiados con capital propio.

secretaria.general@contraloriatolima.gov.co    www.contraloriatolima.gov.co

Carrera 3 entre calle 10 y 11, Edificio de la Gobernación del Tolima, 7 piso

Contacto: +57 (8) 261 1167 – 261 1169

Nit: 890.706.847-1



# CONTRALORÍA

DEPARTAMENTAL DEL TOLIMA

· La Contraloría del ciudadano ·

## 5.4 ROTACIÓN DE CARTERA

Índice de rotación de cartera =  $\text{Ventas a Crédito} / \text{promedio de cuentas por cobrar} = 0.930$

Días de Rotación de cartera =  $360 / 0.930 = 386$  Días

Los tiempos en que rota la cartera por venta de servicios de salud superan los 12 meses (386 días), contados desde el momento de la radicación de la factura al responsable de pago, situación que incide en forma directa la situación financiera del Hospital San Antonio de Ambalema. La gestión de cartera debe ser una política de primer orden, pues de la eficiencia con que se administre depende del aprovechamiento de los recursos de la entidad.

[secretaria.general@contraloriatolima.gov.co](mailto:secretaria.general@contraloriatolima.gov.co) [www.contraloriatolima.gov.co](http://www.contraloriatolima.gov.co)

Carrera 3 entre calle 10 y 11, Edificio de la Gobernación del Tolima, 7 piso

Contacto: +57 (8) 261 1167 – 261 1169

Nit: 890.706.847-1





# CONTRALORÍA

DEPARTAMENTAL DEL TOLIMA

· La Contraloría del ciudadano ·

## 6. CONCLUSIONES

- ✓ El Hospital San Antonio de Ambalema Tolima presenta una gestión Financiera aceptable en la vigencia 2021 mostrando signos de recuperación y estabilización de las finanzas del Hospital, ya que se logró entre otros, incrementar los recursos **(Venta de Servicios - Transferencias y Subvenciones)** para superar el rezago de la inversión que se había generado a causa de los efectos de la pandemia Covid – 19 en la vigencia 2.020.
- ✓ Durante la vigencia 2.021 los ingresos Venta de Servicios del Hospital aumentaron, como consecuencia de las medidas restrictivas de la pandemia Covid – 19, los ingresos Venta de Servicios de mayor incidencia en recuperación fueron: **Servicios en Salud.**
- ✓ El Gasto de la vigencia 2021 se invirtió en mayor proporción en el Gasto de Administración y Operación donde las actividades fueron: **Los Gastos Generales, Sueldos y Salarios, Prestaciones Sociales y Contribuciones Efectivas.**
- ✓ Los tiempos en que rota la cartera por venta de servicios de salud superan los **12 meses (386 días)**, contados desde el momento de la radicación de la factura al responsable de pago, situación que incide en forma directa la situación financiera del Hospital San Isidro La gestión de cartera debe ser una política de primer orden, pues de la eficiencia con que se administre depende del aprovechamiento de los recursos de la entidad.

secretaria.general@contraloriatolima.gov.co [www.contraloriatolima.gov.co](http://www.contraloriatolima.gov.co)

Carrera 3 entre calle 10 y 11, Edificio de la Gobernación del Tolima, 7 piso

Contacto: +57 (8) 261 1167 – 261 1169

Nit: 890.706.847-1